

MV loodjes toewijzen aan Muiden en niet langer aan Musselkanaal / Veendam:

Een hypothese is dat de loodje met de letter MV zijn gebruikt als bakenloodje voor Muiden.

Aanwijzing 1:

Het verspreidingsgebied van de vindplaatsen van de loodjes wijst erop dat het schepen waarop deze loodjes werden gebruikt via de Zuiderzee en binnenwateren voeren.



Aanwijzing 2:

De bakenloodjes van Muiden zijn te dateren van: 1711 tm 1807

De loodjes met het letter MV zijn te dateren van: 1822 tm 1850

Chronologisch kunnen de bakenloodjes van Muiden dus zijn opgevolgd door de loodjes met de letters MV.

Aanwijzing 3:

Aan een loodje van de Zuiderzee Vuurbakens zit een MV loodje geknoopt. Dit lijkt er op te wijzen dat het MV loodje in hetzelfde gebied is gebruikt. Muiden grenst het gebied waar de loodjes van de Zuiderzee Vuurbakens werden gebruikt.



Aanwijzing 4:

De V op de loodjes staat mogelijk voor de Vecht. Via de grote Zeesluis in Muiden konden schepen namelijk van de Zuiderzee naar de Vecht varen en weer terug.

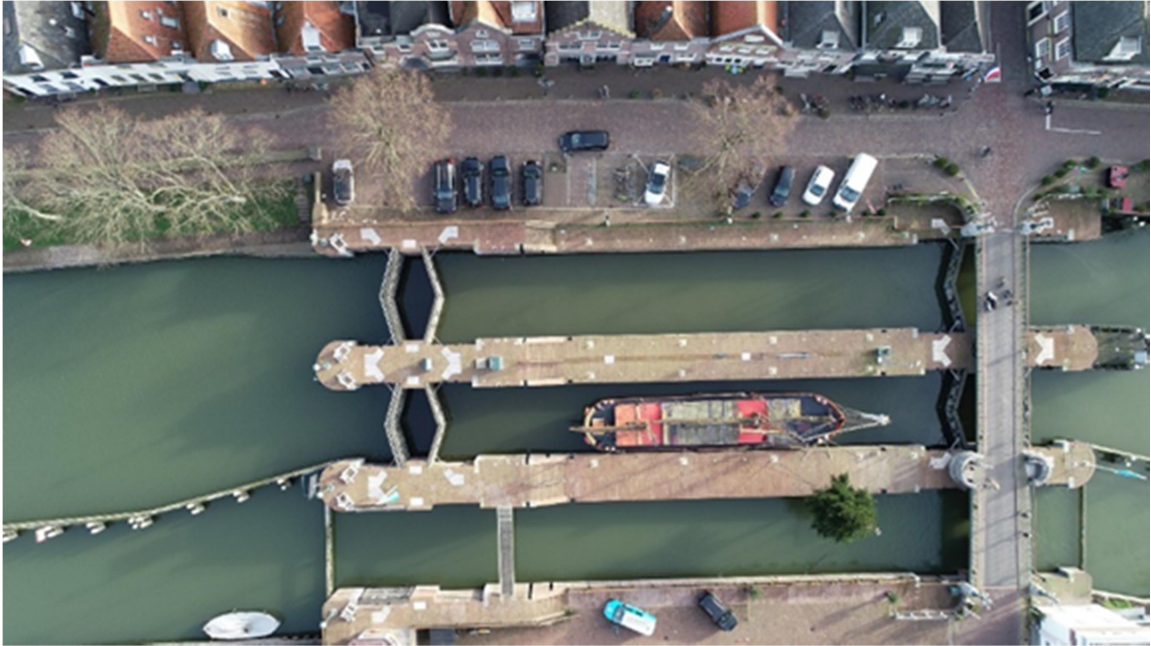

Aanvulling: Er is mogelijk een verschil functie tussen de bakenloodjes van Muiden en loodjes met de letters MV.

De bakenloodjes van Muiden waren namelijk voor het havenlicht terwijl de loodjes met de letter MV lijken te wijze naar de sluzen van de Zuiderzee naar de Vecht.